

Besparelse ved at vælge en Boxprofil sålbænk.

Besparelse på 2-3 dage og 287,50 kr. pr. vindue.

Nuværende montage metode:

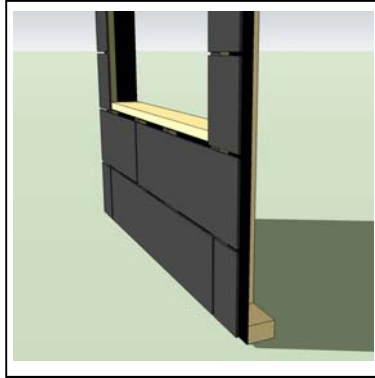

Mur med vindueshul er udført.

Der er brugt tid af TØ til at tildanne et skråt underlag i bunden af vindueshullet.

Ekstra tidsforbrug:

Tildannelse af underlag:

+ 5-10 min. pr. vindue.

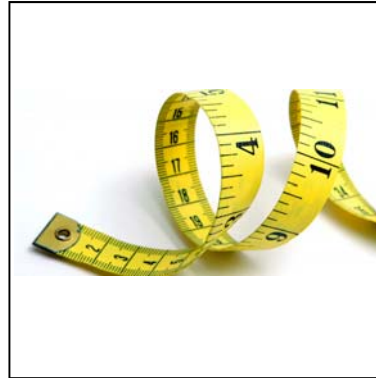

Blikkenslager ankommer til pladsen, og måler samtlige vinduer op. Der kan være forskellige smig i bunden, medmindre at TØ har været meget omhyggelig.

Ekstra tidsforbrug:

Grundig opmåling af grader mm.:

+ 5 min. pr. vindue.



Blikkenslager tager tilbage på værkstedet, og fremstiller de forskellige sålbænke.

Ekstra tidsforbrug:

Køretid, ventetid og fremstilling:

+ 1 dag.

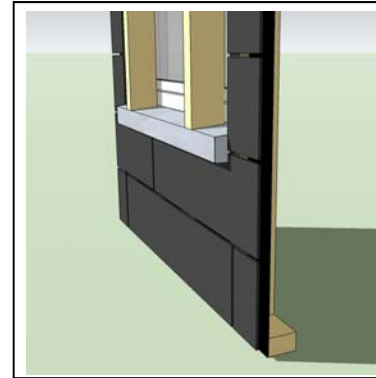

Blikkenslager ankommer til pladsen, og limer sålbænke fast til underlaget, hvorefter de sættes i spænd.

Ekstra tidsforbrug:

Køretid & tørretid:

+ 1 dag.

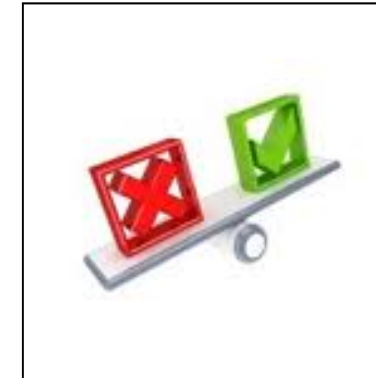

TØ kan nu fjerne materialet som blev brugt til at fastholde sålbænkene i lim.

Det kontrolleres at sålbænkene stadig sidder på korrekt placering.

Ekstra tidsforbrug:

Fjernelse af materiale & kontrol.

+ 3 min. pr. vindue & evt. rettelse.

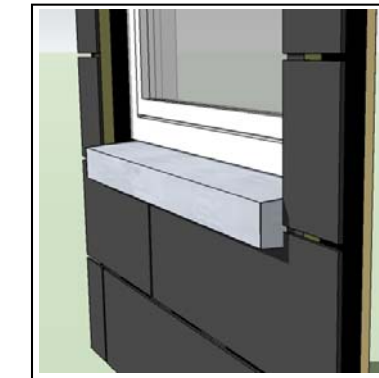

Affald fra fastholdelse bortskaffes og der kan fuges omkring vinduet.

Ekstra tidsforbrug:

BOX PROFILER

Løser problemerne, før de opstår.

TOTAL, Nuværende metode:

Pris pr. vindue: 966,25 kr.

Pris for projekt: 11.595 kr.

Andre ulemper:

Ventetid på projektet: 2 dage.

Løsningen er ikke lige så stærk som boxprofiløsningen, og der kan ikke ventileres ud under sålbænken.

Skal udføres af flere faggrupper.

Udførelse med Boxprofil sålbænk:

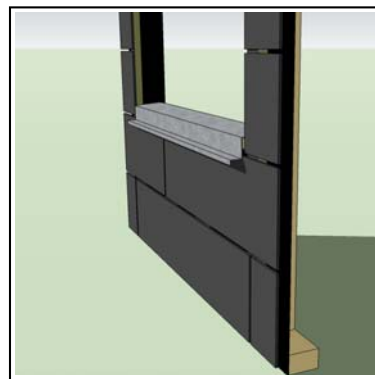

Mur med vindueshul er udført.

TØ tildanner og monterer montageprofilen, som ligger som stangvare i bilen.

Ekstra tidsforbrug:

Ingen.

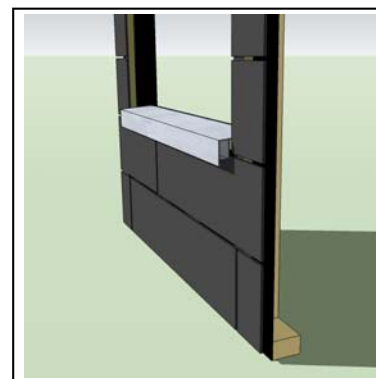

TØ tildanner og klikker finishprofilen på.

Ekstra tidsforbrug:

Ingen.

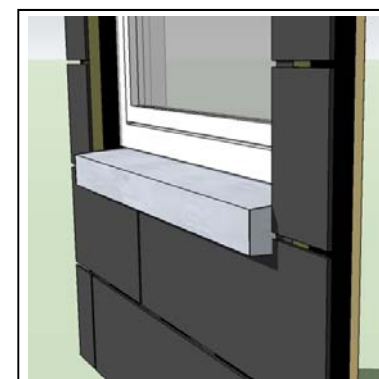

TØ monterer ender på finishprofilen, og vinduet kan fuges og færdiggøres i samme arbejdsgang.

Ekstra tidsforbrug:

Ingen.

TOTAL, Boxprofil sålbænk:

Pris pr. vindue: 678,75 kr.

Pris for projekt: 8.145 kr.

Flere fordele:

Ventetid på projektet: Ingen.

Sålbænkene er monteret iht. boxprofilens brugsmodelbeskyttede montage teknik, som indebærer stormsikker, skjult montage med mulighed for ventilation inkl. dobbelt sne- og insektstop.

Udføres af samme faggruppe.

Beregning, Nuværende metode:

Arbejdstid pr. vindue: 1,25 time.

Timeløn: $1,25 \times 12 \times 375 = 5.625$ kr.

Materialepris: 450 kr. pr. vindue.

Kørsel: $4 \times 30 \times 3,8 = 456$ kr. Ex.

Moms. Inkl. moms: 570 kr.

Kørsel pr. vindue: $570 / 12 = 47,5$ kr.

Pris pr. vindue: 966,25 kr.

Pris for projekt: 11.595 kr.

Beregning, Boxprofil sålbænk:

Arbejdstid pr. vindue: 15 min.

Timeløn: $375 / 60 \times 15 \times 12 = 1.125$ kr.

Materialepris: 585 kr. pr. vindue.

Kørsel: Ingen, profilerne er i bilen.

Pris pr. vindue: 678,75 kr.

Pris for projekt: 8.145 kr.

Forudsætninger:

Timeløn: 375 kr/time inkl. moms.

Materialepris: +30% for en komplet Boxprofil løsning.

Projektet indeholder 12 vinduer med sålbænke.

Pladsen er 30 km. væk fra blikkenslagerværksted. Statens KM sats følges.